

CEDART MÉRIDA "ERMILO ABREU GÓMEZ"

Ubicación del espacio para área de cafetería

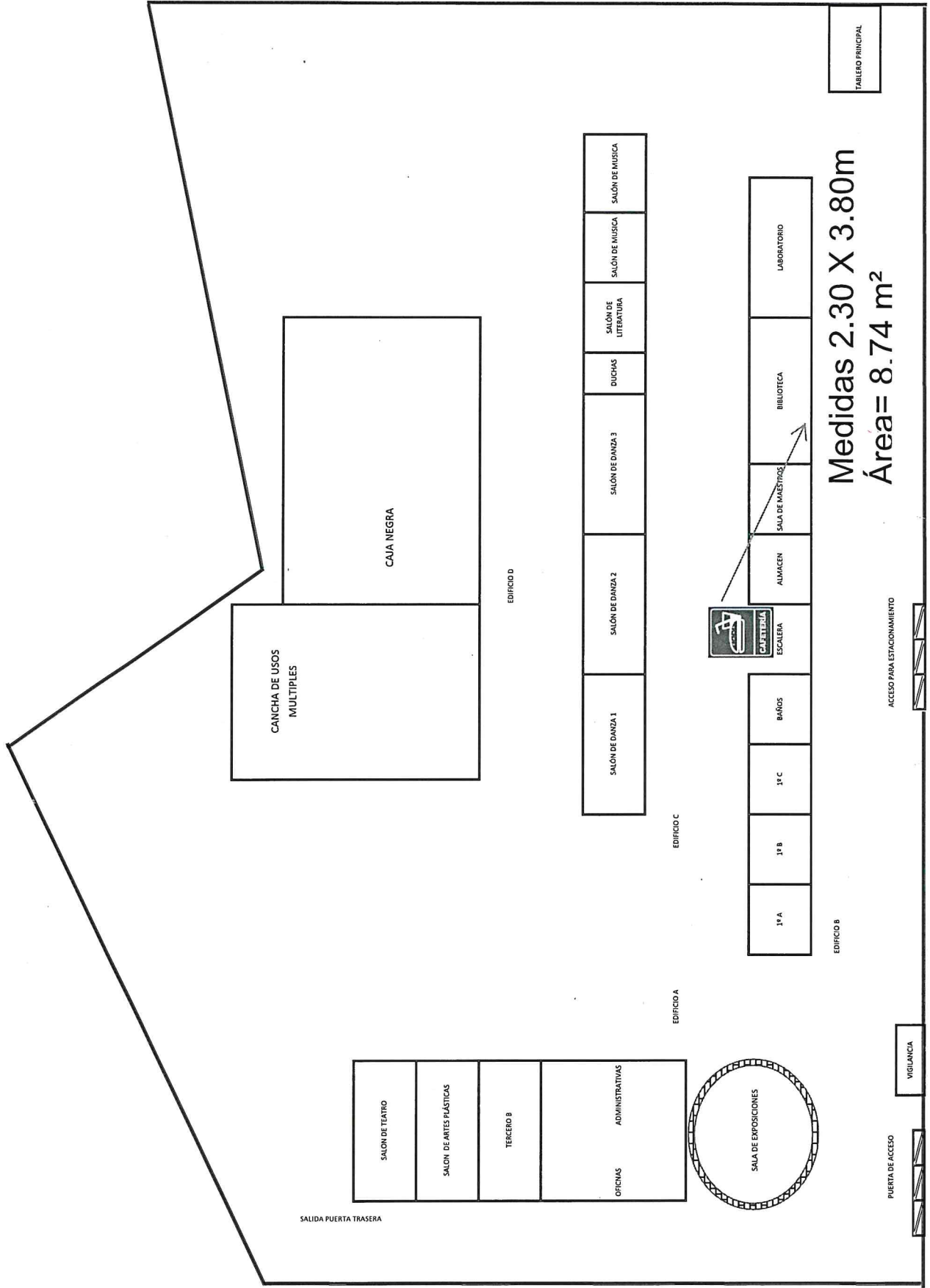



CEDART "DIEGO RIVERA"

Ubicación del espacio para área de cafetería



CEDART MORELIA "MIGUEL BERNAL JIMÉNEZ"

Ubicación del espacio para área de cafetería

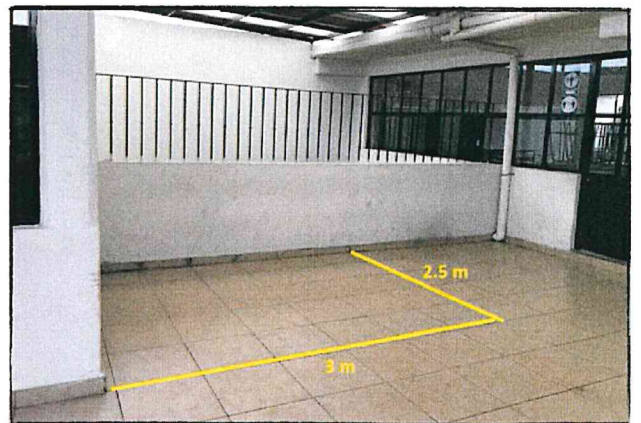

Croquis Interno de Cedar[®] "Miguel Bernal Jiménez"

Planta Alta (1)

Serapio Rendón

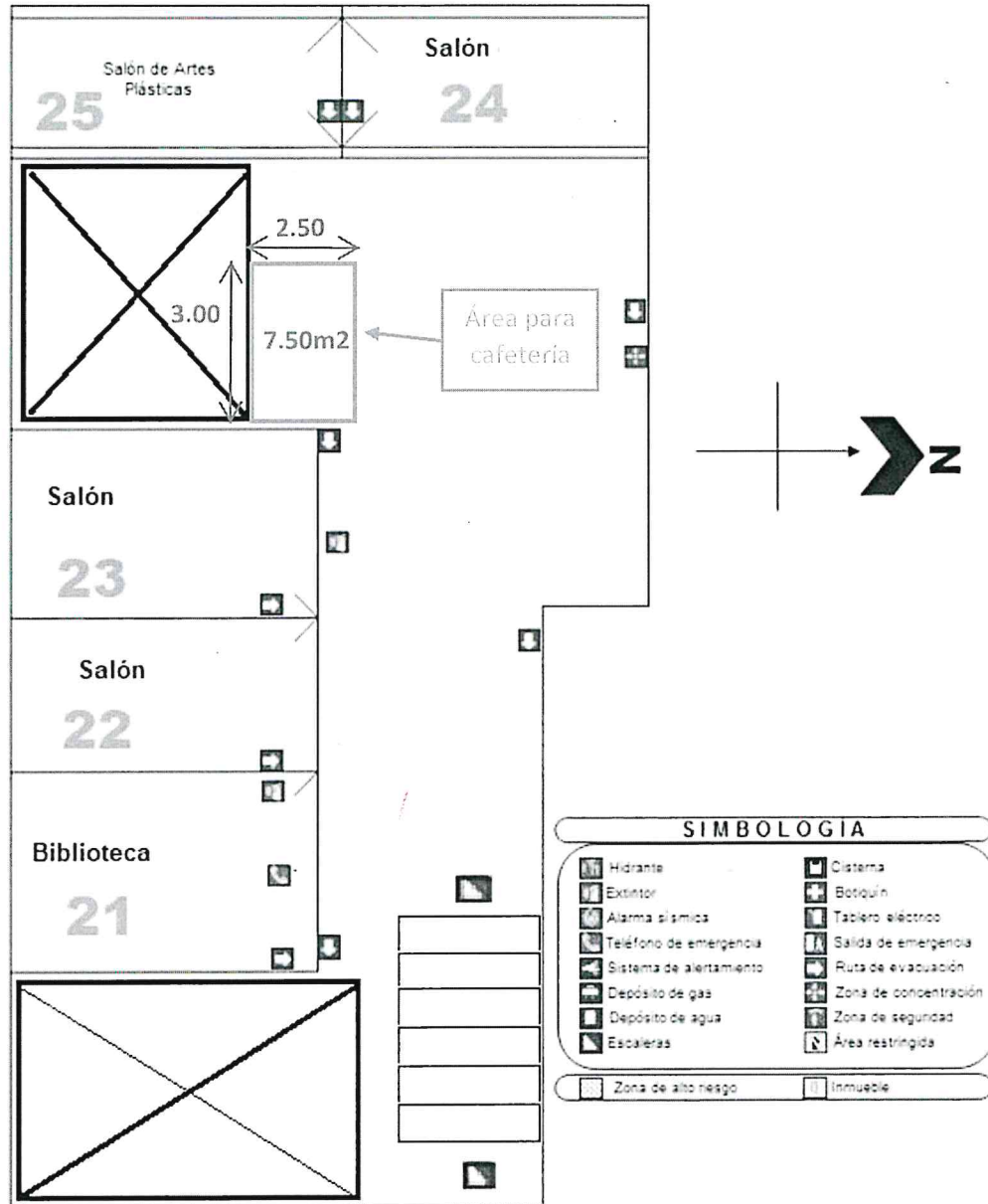

ÁREA CONSIDERADA DE 7.50m²

ESCUELA SUPERIOR DE MÚSICA PLANTEL "FERNÁNDEZ LEAL"

Ubicación del espacio para área de cafetería



Áreas destinadas para cafetería
1) cocina = (6.00 x 3.18) = 19.08m²
2) venta = (4.80 x 2.00) = 9.60m²
Total = 28.68m²

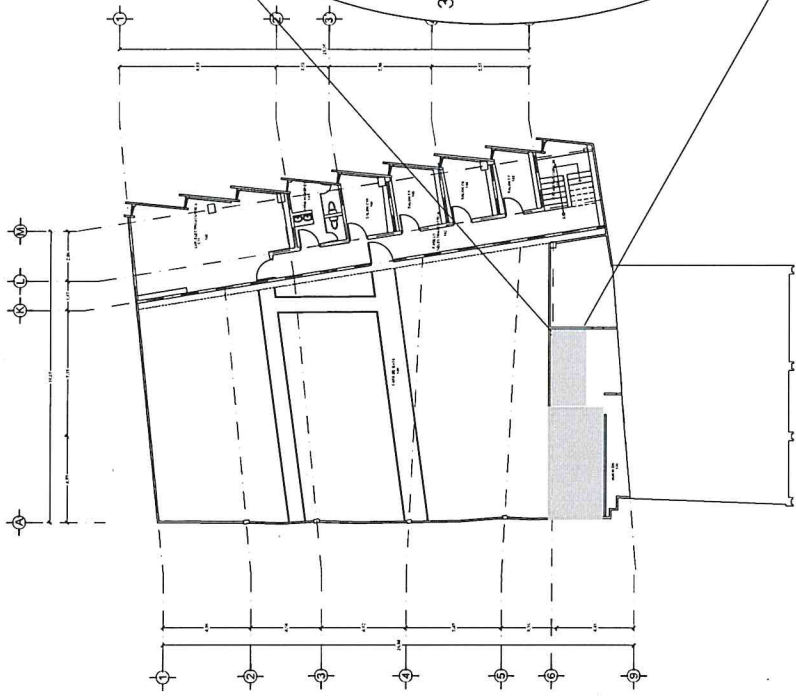

SEGUNDO NIVEL EDIFICIO C
Y AUDITORIO

DETALLE ZONAS PARA CAFETERÍA